Sulisławice

XII Piesza Pielgrzymka

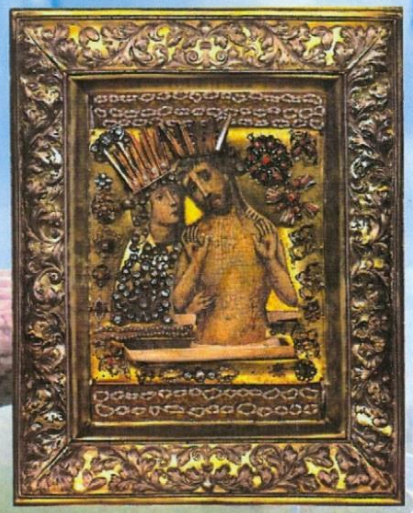

7 WRZEŚNIA 2015

do tronu Pani Ziemi Sandomierskiej

Piesza pielgrzymka z Sandomierza do Tronu Matki Bożej Bolesnej w Sulisławicach

rozpocznie się Mszą Świętą o godz. 7.30 w Bazylice Katedralnej.

Na zakończenie pielgrzymki Msza Święta w Sanktuarium o godz. 18.00, a po niej procesja różańcowa i apel Maryjny o godz. 20.30

Wszystkich serdecznie zapraszamy na pątniczy szlak

koszt udziału w pielgrzymce wynosi 15zł.

PROJEKT & DRUK www.magnum-art.pl